

## Dichiarazione di prestazione

1309-CPR-0021

1. Modello di cerniera di porta: KT-B, 2 parti
2. N. ID.: K604\_, K605\_
3. Destinazione d'impiego: porte
4. Produttore: Dr. Hahn GmbH & Co. KG  
Postfach 30 01 09  
41181 Mönchengladbach
5. Sistema per la valutazione della costanza di prestazione: 1
6. Norma armonizzata: EN 1935:2002
7. Organismo notificato: PIV, No. 1309, Prüfinstitut Schlösser und Beschläge (istituto per il controllo di serrature e ferramenta), Velbert ha eseguito, in qualità di laboratorio di controllo notificato a norma EN 1935:2002, le prime verifiche relative a 8.1 - 8.9 e messo a punto
8. Sostanziali caratteristiche:

Sostanziale caratteristica	Prestazione	Specifiche tecniche armonizzate
8.1 Classe di utilizzo	4	EN 1935:2002
8.2 Cicli di prova in esercizio continuo	200.000	EN 1935:2002
8.3 Dimensioni della porta	100 kg	EN 1935:2002
8.4 Resistenza al fuoco	0	EN 1634-1
8.5 Sicurezza	1	EN 1935:2002
8.6 Resistenza anticorrosione	4	EN 1670:1998
8.7 Protezione antiscasso	1	EN 1935:2002
8.8 Classe di cerniere	12	EN 1935:2002
8.9 Sostanze pericolose	-	EN 1935:2002

9. La prestazione del prodotto di cui alle cifre 1 e 2 è conforme alla prestazione dichiarata di cui alla cifra 8.

Firmato in vece e in nome del produttore da:

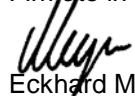

Eckhard Meyer  
Managing Director  
Mönchengladbach, 27.06.2016



PIV Prüfinstitut Schlösser und Beschläge Velbert  
Wallstraße 41 – D 42551 Velbert  
Institutsleitung: Oliver Troska, Dipl.-Ing. (FH)  
Tel 0049-(0)2051-9506 5  
Fax 0049-(0)2051-9506 69  
Mail: [piv.velbert@t-online.de](mailto:piv.velbert@t-online.de)



## Zertifikat der Leistungsbeständigkeit

1309 - CPR - 0021

In Übereinstimmung mit der EU-Verordnung Nr. 305/2011 des Europäischen Parlaments und des Rates vom 9. März 2011 (Bauproduktenverordnung oder CPR) gilt dieses Zertifikat für das Bauprodukt

### Einachsiges Türband Serie KT-Band KT-B

Artikelnummern siehe Produktmatrix

Ausführung: 2-teiliges Aufschraubband

auf den Markt gebracht unter dem Namen oder der Handelsmarke von

**Dr. Hahn GmbH & Co. KG**

Trompeterallee 162-170  
41189 Mönchengladbach

und produziert in der Produktionsstätte

41189 Mönchengladbach  
Trompeterallee 162-170

Dieses Zertifikat bescheinigt, dass alle Bestimmungen zur Bewertung und Überprüfung der Leistungsbeständigkeit laut der Beschreibung in Anhang ZA der Norm

**EN 1935:2002/AC:2003**

im Rahmen des Systems 1 für die Leistung laut den Angaben in diesem Zertifikat angewendet werden, und dass

die Leistung des Bauprodukts als beständig bleibend bewertet wird.

#### Produkt Klassifizierungsschlüssel

4	7	5	0	1	4	1	12
- Eignung für die Verwendung an Türen in Rettungswegen							

Dieses Zertifikat wurde erstmals am **31. März 2005** ausgestellt und bleibt gültig, bis entweder die harmonisierte Norm, das Bauprodukt, das System zur Bewertung und Überprüfung der Leistungsbeständigkeit oder die Produktionsbedingungen im Werk wesentlich verändert werden, oder bis das Zertifikat von der benannten Zertifizierungsstelle ausgesetzt oder zurückgenommen wird.

Stempel Zertifizierungsstelle

D-Velbert, 08. Juni 2016

Dieses Zertifikat hat insgesamt 2 Seiten



  
Oliver Troska, Dipl.-Ing. (FH)  
Leiter der Zertifizierungsstelle



Produktmatrix zum  
Zertifikat der Leistungsbeständigkeit  
Product table for Certificate of constancy of performance

**Dr. Hahn®**  
TÜRBÄNDER. MADE IN GERMANY.

1309 – CPR – 0021

<b>Produktbezeichnung:</b> Product definition:	<b>KT-B</b> KT-B
---	---------------------

Artikel-Nr./ Item no	A	B	C	D	E	F	Teiligkeit [Stk.] Pieces	EN 1935 [Klasse] Class
K604_XXXX	75	61,5	20	34	23	12	2	12
K605_XXXX	60	46,5	20	20	23	12	2	12
K200E0020								

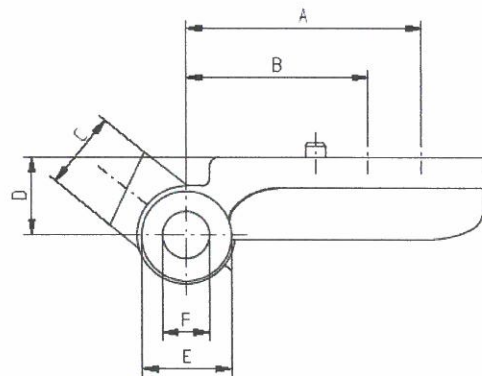
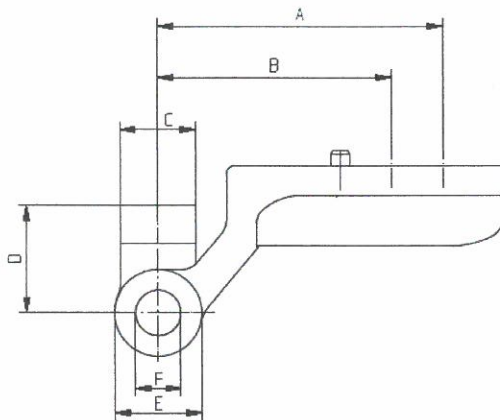

Oliver Troska Dipl.-Ing. (FH)  
Leiter der Zertifizierungsstelle  
Manager of the Notified Body



PIV Prüfinstitut Schlösser und Beschläge Velbert  
Wallstraße 41 – D 42551 Velbert  
Institutsleitung: Oliver Troska, Dipl.-Ing. (FH)  
Tel 0049-(0)2051-9506 5  
Fax 0049-(0)2051-9506 69  
Mail: [piv.velbert@t-online.de](mailto:piv.velbert@t-online.de)



1309

Dieses Dokument ist eine Übersetzung des Zertifikates durch Dr. Hahn GmbH & Co KG

## Certificato della costanza di prestazione

**1309 - CPR - 0021**

in accordo con il Regolamento europeo n. 305/2011, approvato dal Parlamento e dal Consiglio Europeo, del 09.03.2011 (Regolamento sui prodotti da costruzione - CPR), il presente certificato è valido per il prodotto da costruzione

### **Cerniera monoasse KT-B**

Numero articolo: vedi matrice del prodotto

**Versione: Cerniera avvitabile in 2 parti**

introdotto sul mercato con la denominazione o con il marchio commerciale di

**Dr. Hahn GmbH & Co. KG  
Trompeterallee 162-170  
41189 Mönchengladbach**

e prodotto nella sede

**41189 Mönchengladbach  
Trompeterallee 162-170**

Il presente certificato documenta che tutte le disposizioni relative alla valutazione e al controllo della costanza di prestazione secondo quanto descritto in allegato ZA della norma

**EN 1935:2002/AC:2003**

nell'ambito del sistema 1 vengono applicate per la prestazione come da specifiche riportate nel presente certificato e che la prestazione del prodotto da costruzione viene giudicata costante.

#### **Produkt Klassifizierungsschlüssel**

<b>4</b>	<b>7</b>	<b>5</b>	<b>0</b>	<b>1</b>	<b>4</b>	<b>1</b>	<b>12</b>
Idoneità all'impiego su porte di uscite di emergenza							

Il presente certificato è stato rilasciato per la prima volta il 31.03.2005 e resta valido fino alla sostanziale modifica della norma armonizzata, del prodotto da costruzione, del sistema per la valutazione e il controllo della costanza di prestazione o delle condizioni di produzione in fabbrica, oppure fino alla sospensione o ritiro del certificato da parte dell'istituto di certificazione specificato.

Italienisch

## **Dichiarazione di nulla osta**

Regolamento REACH CE 1907/2006

Carissimo cliente,

in data 01.06.2007 è entrato in vigore il Regolamento CE 1907/2006 relativo alla registrazione, valutazione, autorizzazione e restrizione di sostanze chimiche (REACH), con l'obiettivo di registrare e valutare tutte le sostanze chimiche utilizzate nell'Unione europea.

La Dr. Hahn GmbH & Co. KG è una società produttrice di cerniere di porte e quindi di così detti "articoli". Nella nostra azienda le sostanze chimiche non vengono prodotte ma esclusivamente utilizzate nella produzione come materiale ausiliario. In qualità di "utilizzatore a valle", non abbiamo quindi l'obbligo di effettuare noi stessi la preregistrazione ma siamo invece dipendenti dalle informazioni che riceviamo dai nostri fornitori a monte e in particolare dalla loro registrazione delle sostanze chimiche utilizzate. La fase di preregistrazione, conclusasi in data 1° dicembre 2008, è stata nel frattempo portata a termine e per ora non ha significato alcuna restrizione evidente per la nostra offerta di prodotti e servizi.

Stando allo stato attuale delle nostre conoscenze e alle informazioni finora ricevute dai nostri fornitori a monte, gli articoli da noi forniti finora non contengono alcuna delle sostanze riportate, secondo l'allegato XIV del Regolamento REACH, nell'Elenco delle sostanze estremamente problematiche (SVHC; aggiornato al 20.06.2013).

Queste informazioni specifiche al prodotto si basano sullo stato attuale delle nostre conoscenze ed esperienze.

Per ulteriori domande e chiarimenti siamo sempre lieti di essere a disposizione.

Cordiali saluti

Dr. Hahn GmbH & Co. KG



Ulli Cremers

QMB

Mönchengladbach, den 24.06.2013